

 FRIGORIFICO FORRES BELTRAN S.A.	FICHA TECNICA / TECHNICAL DATA		N° F.T: GF - 016
			N° Rev : 03
		Fecha / Date: 10/07/2024	
		Destino / Destination: Export	
		Marca / Mark: Forres Beltrán	
PRODUCTO / PRODUCT : 产品名称	Paleta - Blade - 冷冻去骨牛肩胛肉	CODIGO / CODE :	614
TIPO DE FRIO / COLD TYPE:	Congelado / Frozen / 冷冻		
VIDA ÚTIL / SHELF LIFE / 保质期:	18 Meses / 18 Meses / 18 月		
TEMPERATURA DE ALMACENAMIENTO / STORAGE TEMPERATURE:	-18° C		
TERMINACIÓN / DRESSING:	95 VL		
UNIDADES / UNITS :	8		
PESO / WEIGHT:	20 Kg apróx / 20 Kg apróx		
EMPAQUETADO / PACKAGING	PRIMARIO / PRIMARY	Bolsa de polietileno. Envasado al vacío / Polyethylene bag. Vacuum packed.	
	SECUNDARIO / SECONDARY	Caja de cartón 40cmX60cmX15cm / Cardboard Box 40cmX60cmX15cm	

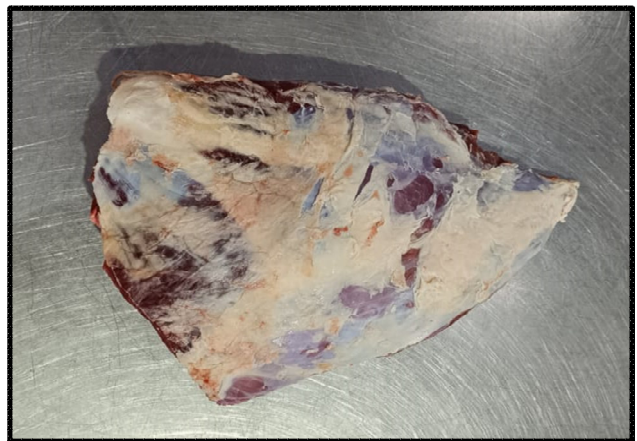

	FRIGORIFICO FORRES-BELTRAN Ruta Nacional nº 54 - Km 698 5 CP 4312 - Forres - Depto. Robles Prov. Santiago del Estero - República Argentina Tel./Fax: +54 0385 490 2352 www.frigorifocolores.com.ar SENASA Nº 4720/93956/63 INDUSTRIA ARGENTINA		 ORIGEN ARGENTINA 原产地: 阿根廷
	FROZEN BONELESS BEEF - FOREQUARTER CARNE VACUNA CONGELADA SIN HUESO - CORTE DEL CUARTO DELANTERO 冷冻去骨牛 - 前躯 SOLD BY WEIGHT/ VENTA AL PESO/ 称重销售		
PALETA - BLADE - 冷冻去骨牛肩胛肉 KEEP AT -18°C - MANTENER CONGELADO A -18°C - 储存温度: 零下-18°C VACUUM PACKED - ENVASADO AL VACIO - 真空包装 UNA VEZ DESCONGELADO NO VOLVER A CONGELAR Y CONSUMIR DENTRO DE LAS 72 HS. DESTINO: P.R.CHINA/ DESTINATION: P.R.CHINA / 目的地: 中华人民共和国			PAL SENASA 35561936
SLAUGHTERING DATE: FECHA DE FAENA: 屠宰日期	PRODUCTION DATE: FECHA DE PRODUCCION: 生产日期	LOTE / TROPA Nº: 批号 27/09/2018 27/09/2018	
FREEZING DATE: FECHA DE CONGELADO: 冷冻日期	BEST BEFORE: FECHA DE VENCIMIENTO: 有效期	29/03/2020	
ESTABLECIMIENTO FAENADOR Y ELABORADOR: FRIGORIFICO FORRES BELTRAN S.A. - ESTABLECIMIENTO Nº OFICIAL 4720/ PLANT REGISTER NO.: EST. 4720 / 工厂注册号: 4720			

Imágenes meramente ilustrativas / Images only for illustration

 <p>FRIGORIFICO FORRES BELTRAN S.A.</p>	FICHA TECNICA / TECHNICAL DATA	N° F.T: GF - 016
		N° Rev : 03
	Est. Oficial N° 4720	Fecha / Date: 10/07/2024
		Destino / Destination: Export
		Marca / Mark: Forres Beltrán

CARACTERISTICAS DEL PRODUCTO / PRODUCT CHARACTERISTICS

Español: Se obtiene a partir de la carnaza de paleta con marucha. Diferiendo en su composición muscular al no participar de esta el músculo infraespinoso. La pieza proviene de animales con terminación de mas de 100 días a grano.

English: It is derived from shoulder Clod. The difference from shoulder Clod is that the present cut does not include the muscle infraspinatus. The piece comes from animals with more than 100-day grain fed.



Sacrificado y Despelle en Argentina: 4720 Slaughterer and deboning in Argentina: 4720 注册地: 中国上海注册号: 4720		614 4837209	
FRIGORIFICO FORRES BELTRAN S.A. ESTABLIMIENTO N° Oficial 4720 - Plant Register N°: Est. 4720 - 工厂注册代码: 4720			
INDUSTRIA ARGENTINA CARNE VACUNA CONGELADA SIN HUESO / FROZEN BONELESS BEEF *90701595200*		冷鲜去骨牛	
PALETA CONGELADO		真空包装	
BLADE		ENVASADO AL VACIO / VACUUM PACK	
冷冻去骨牛肩胛肉		ARGENTINA 4720 INSP	
Corte del Cuarto Delantero / Forequarter / 前腱		CONSERVAR A -10°C / KEEP AT -10°C / 储藏温度: 零下10摄氏度	
FECHA DE ELABORACION ELABORATION DATE: 生产日期	01/06/2020	LOTE LOT 批号	01/06/2020
FECHA DE VENCIMIENTO EXPIRATION DATE 保质期	02/12/2021	CONTRATO CONTRACT 合同号	10536
PIEZAS ITEMS 件数	5	PIEZAS TOTALES PIECES TOTAL 件数合计	5
TARA CAJA CARDON TARE 纸箱皮重	1.10 Kg	TARA ENV. BAGS TARE 袋重	0.14 Kg
PESO BRUTO GROSS WIGHT 毛重	17.53 Kg	PESO NETO NET WEIGHT 净重	16.29 Kg
CTRMARCA CTRMARK		ORIGEN: ARGENTINA	
DESTINO: SOLO A REPUBLICA POPULAR DE CHINA 目的地: 中华人民共和国		ORIGEN: ARGENTINA 原产地: 阿根廷	



Imágenes meramente ilustrativas / Images only for illustration